

# PROJET ÉOLIEN DE MARCHAVENNES

Depuis 2020, NOTUS energy développe un projet de parc éolien, sur les communes de Petit-Verly et Grougis.

## LA SITUATION ACTUELLE

- Une demande d'autorisation pour un projet de 4 éoliennes a été déposé en mai 2023 et devrait être autorisé d'ici début 2025.
- L'enquête publique est prévue **cet automne**. Des permanences auront lieu dans vos mairies et dans celles des communes limitrophes.

Le parc éolien de Marchavennes contribuera à la sécurité et à la transition énergétique de la région. En plus d'être une source d'énergie propre, il stimulera le développement économique du territoire compte tenu des retombées financières et de l'activité créée.

## UN PROJET BÂTI SUR LA CONCERTATION

Depuis ses débuts, le projet éolien s'est développé dans la plus grande transparence avec les populations et en lien étroit avec les équipes municipales. Retour sur quelques actions de concertation assurant son bon ancrage sur le territoire :

- Réunions avec les conseils municipaux et comités d'élus tout au long du projet.
- 2 ateliers de concertation et 1 forum d'information, ouverts aux habitants.
- 5 lettres d'informations distribuées en porte-à-porte.
- Site internet participatif pour informer sur l'actualité du projet et recueillir les contributions.

### Restez informés

Notre site internet est disponible pour répondre à toutes vos questions. Régulièrement mis-à-jour il vous permet de suivre toutes les avancées du projet.

Vous avez des questions ? Rendez-vous dans l'espace foire aux questions : Le projet éolien de Marchavennes ([projeteolien-de-marchavennes.fr](http://projeteolien-de-marchavennes.fr))



# L'IMPLANTATION

## Légende

- ▭ Limites communales
- ▭ Zone d'implantation
- Parc éolien de Marchavennes
- Parc éolien de la Voie Verte
- Extension du parc éolien de la Voie Verte

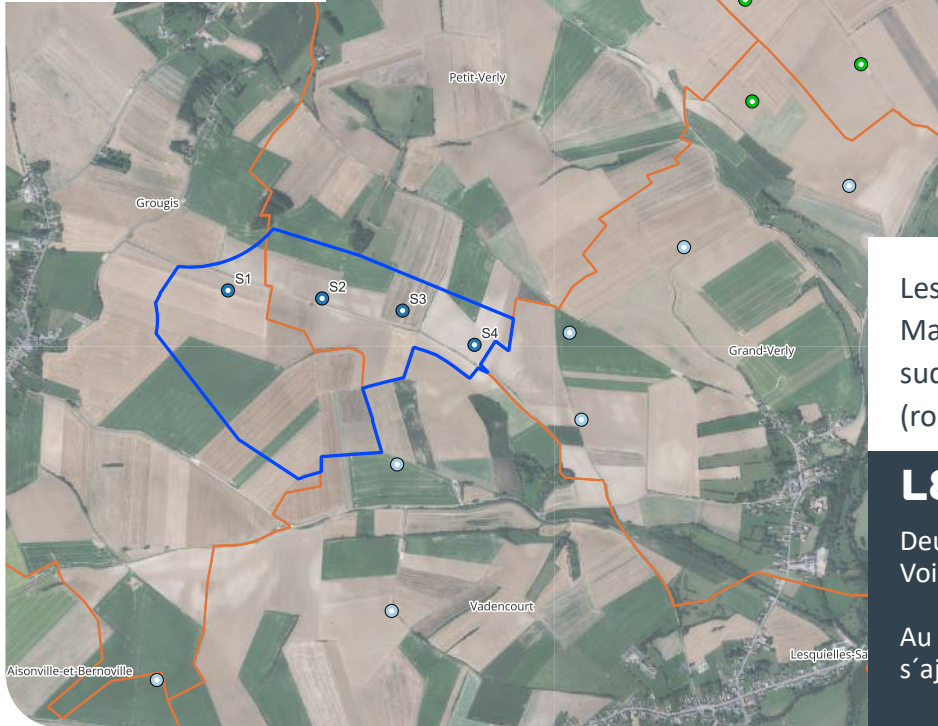

## CHIFFRES CLÉS :



**7 760**  
foyers alimentés



**37 GWh**  
de production  
électrique annuelle



**15 000 t**  
CO2 évité

Les **4** éoliennes du projet de Marchavennes seront implantées entre le sud de Petit-Verly et le nord de Grougis (ronds bleu foncé).

## LE SAVIEZ-VOUS ?

Deux projets d'extension du parc éolien de la Voie verte sont actuellement en instruction.

Au total, ce sont 9 éoliennes qui pourraient s'ajouter entre Aisonvielle-et-Bernoville.

## ÉTAPES DU PROJET

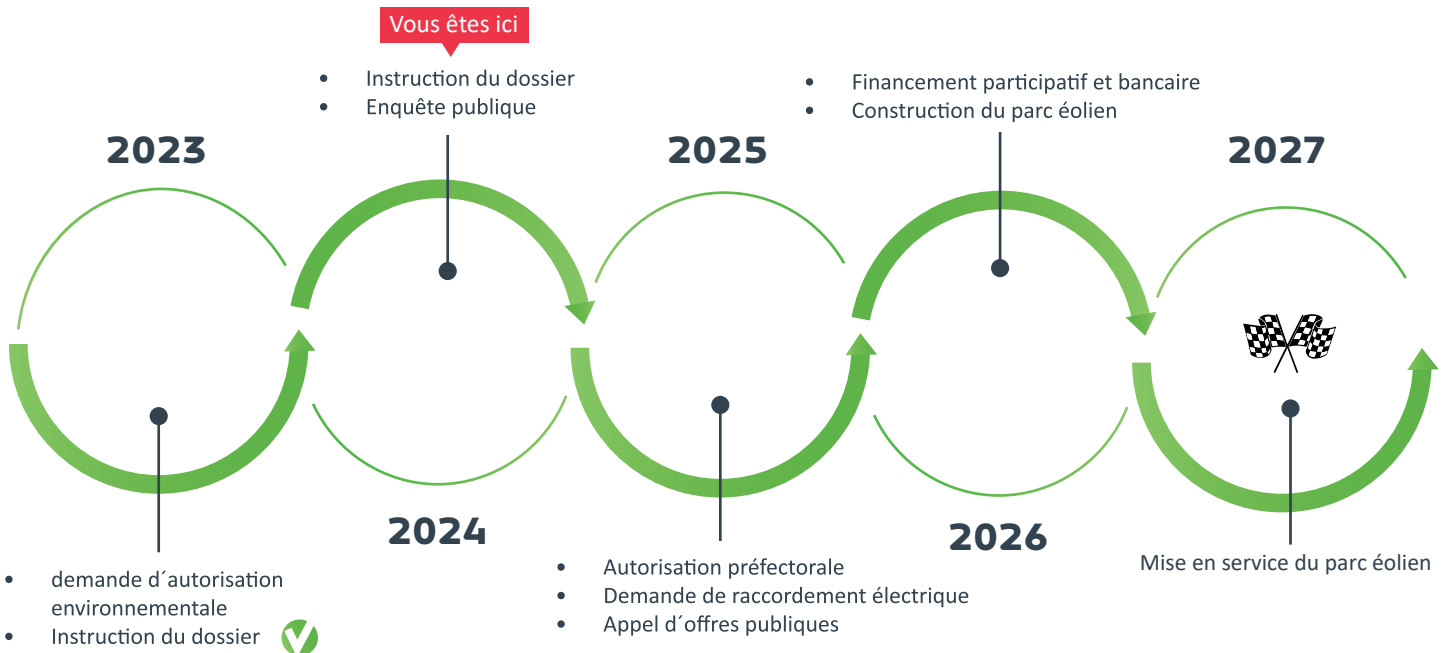

Nous restons à votre écoute pendant ces nouvelles phases du projet.

## CONTACTEZ-NOUS



Courriel : [contact@notus.fr](mailto:contact@notus.fr)

Téléphone : +33 1 42 22 03 03

**Samuel BECKER**

Chef de projet éolien, NOTUS energy